Stilla natt

Text: Joseph Mohr
Musik:Franz Gruber

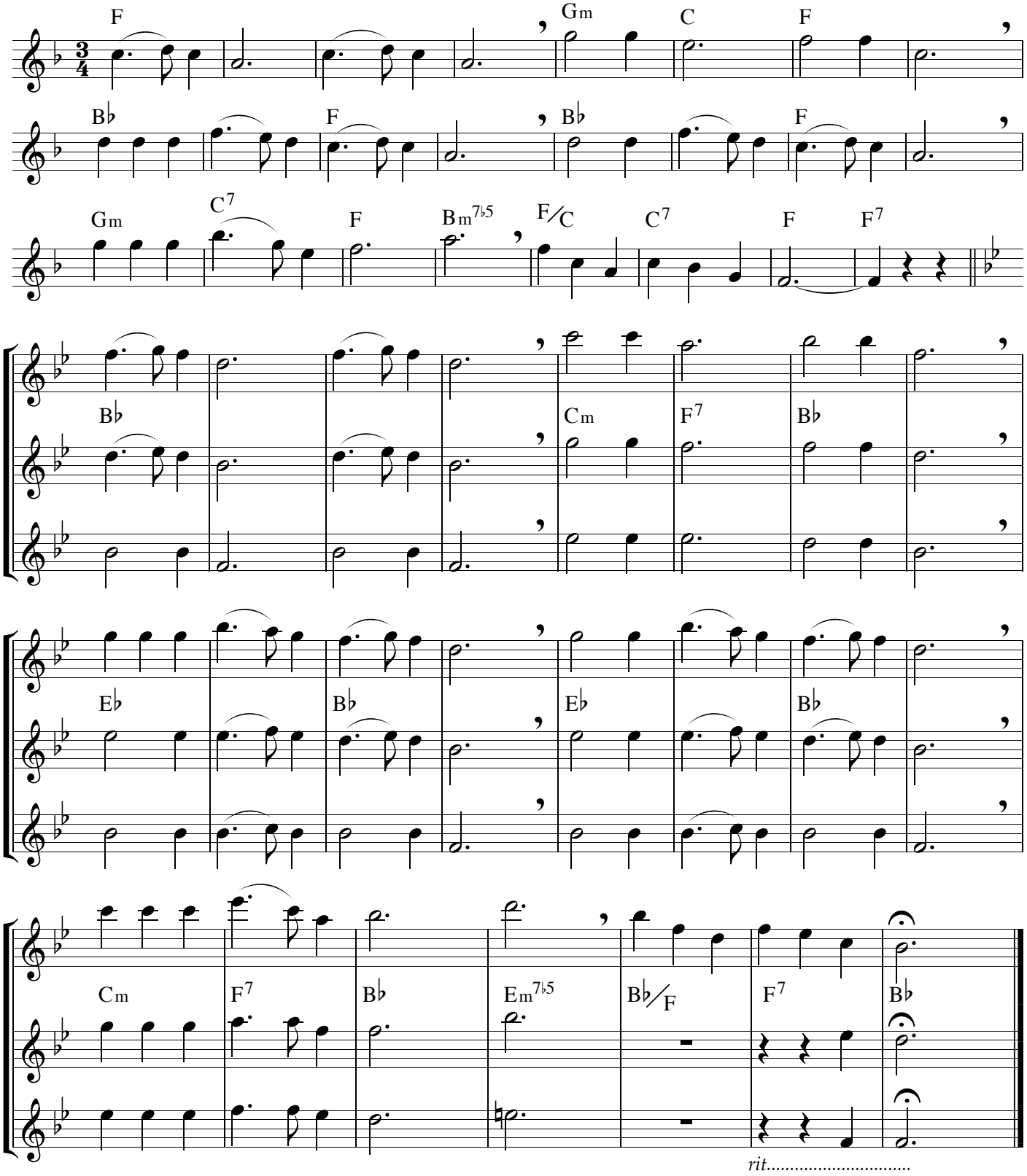

Stilla natt, heliga natt!
Allt är frid. Stjärnan blid
skiner på barnet i stallets strå
och de vakande fromma två.
Kristus till jorden är kommen.
Oss är en Frälsare född.
Sv. text: Torsten Fogelqvist